



ROMÂNIA

Consiliul Local Al Comunei Maşloc  
Localitatea Maşloc nr.95 Judeţul Timiş  
Telefon 0256/231205 Fax 0256/231209  
nr.2546/20.09.2018

**HOTĂRÂREA NR.24**

**DIN 20.09.2018**

privind aprobarea alipirii a două terenuri

**Consiliul Local Maşloc**

Având în vedere referatul primarului şi al compartimentului de specialitate cu privire la necesitatea realizării obiectivului de investiţii „Cartier Locuinţe – loc. Maşloc, com. Maşloc– investiţie de utilitate publică;

Ținând cont de:

- prevederile art. 5, alin. (3), pct.a), alin.(4) din OUG nr. 34/2013 privind organizarea, administrarea și exploatarea pajiștilor permanente și pentru modificarea și completarea Legii fondului funciar nr.18/1991, cu modificările și completările ulterioare,

-prevederile OAP nr.387/2017 ordin privind aprobarea procedurii de schimbare a categoriei de folosință a terenurilor agricole din extravilanul localităților, publicat în MO nr.961/05.12.2017,

Văzând planul de amplasament și delimitare a imobilului înscris în CF nr.403293 Maşloc, nr. cad./top.403329 conform documentației întocmită de SC FATHER AND SON MEASUREMENTS SRL prin reprezentant ing. Alexandru-Romulus Chelaru,

În conformitate cu prevederile art.36, alin. (2) lit. c) și art. 45 alin. 1 din Legea nr. 215/2001 privind administrația publică locală, republicată, cu modificările și completările ulterioare,

**Hotărâște:**

Art.1. Se aprobă alipirea imobilului cu nr. cad. 403293, înscris în CF 403293 Maşloc în suprafață de 24384 mp identificat în PAD ca LOT 2, la imobilul cu nr. cad. 403329, înscris în CF 403329 în suprafață de 9885 mp identificat în PAD ca LOT 1, conform planului de amplasament și delimitare a imobilului cu propunerea de alipire, anexat.

Art.2. Prezenta hotărâre, se comunică:

- Instituției Prefectului Județului Timiș,
- Primarului com. Maşloc,
- SC FATHER AND SON MEASUREMENTS SRL
- OCPI TIMIȘ
- Cetățenilor prin afișare.

Președinte de ședință,  
Consilier local,  
Miloș Nicolae



Contrasemnează,  
Secretar,  
Szigeti Cornel-Daniel

Nr. total consilieri:11  
Consilieri prezenți:10  
Voturi pentru: 10  
Voturi împotriva: -  
Abțineri: -

**Plan de amplasament si delimitare a imobilului  
cu propunerea de alipire**

Anexa nr. 1.35  
Conform ODG 700/2014

Scara 1: 5000

Nr. cadastral	Suprafata masurata a imobilului (mp)	Adresa imobilului
	34269	Extravilan, com. Masloc, jud. Timis

Nr. Cartea Funciara	Unitatea Administrativ Teritoriala (UAT):
	Masloc

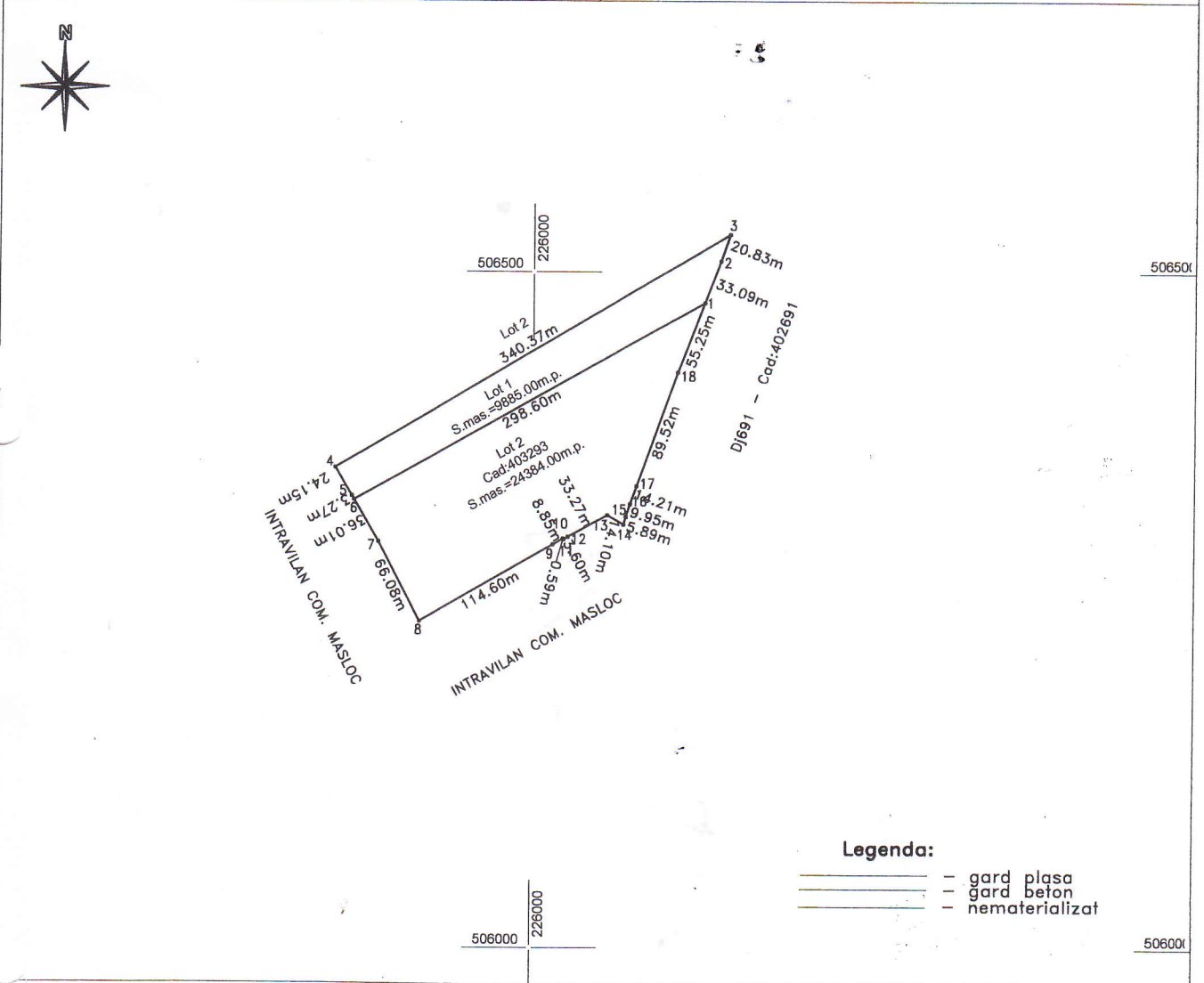

**dezlipire imobil**

Situatia actuala (inainte de alipire)				Situatia viitoare (dupa alipire)			
Nr. cad.	Suprafata (mp)	Categoria de folosinta	Descrierea imobilului	Nr. cad.	Suprafata (mp)	Categoria de folosinta	Descrierea imobilului
	9885	PS	LOT1 Pasune in extravilan		34269	PS	Pasune in extravilan
403293	24384	PS	LOT2 Pasune in extravilan				
Total	34269				34269		

Executant: Sc Father and Son Measurements Srl, Ing. Chelaru Alexandru-Romulus  Confirm executarea masuratorilor in teren, corectitudinea inoctririi documentatiei cadastrale si corespondenta acesteia cu realitatea din teren,  Semnatura si stampila  Data: 15.02.2018	Inspector  Confirm introducerea imobilului in baza de date integrata si atribuirea numarului cadastral  Semnatura si parafa  Data: .....
---	---

-39-